

*Peinture sur soie*décoration
artistique**sur Toile-chassis**

Avec le soutien de la société C. Kreull

Matériel nécessaire :

modèles de motifs,
toile-chassis env. 30x30cm,
carré de soie correspon-
dant à la même taille,

cire froide,
peinture sur soie en orange et-
rouge - selon motif

Outillage nécessaire:

crayon tendre,
punaïses,
pinceau, buvard
fer à repasse, agrafeuse

+ de 1000 idées de bricolage sont téléchargeables gratuitement sur notre site internet :
www.aduis.com. Le matériel et l'outillage nécessaires vous seront également indiqués.

La peinture sur soie est une pure détente laissant libre cours à toute créativité - réalisable pour tous, grands ou petits !!.

Et en un temps record on crée des tableaux de soie sur toile-chassis, notamment avec la technique de la cire. Une décoration intérieure orientale invite au voyage, au rêve et à la détente !



Matériel nécessaire

toile-chassis et carré de soie de même taille,
modèle de motifs et crayon,
cire froide et peinture pour soie,

et encore :
crayon, punaises, pinceau, buvard,
agrafeuse et fer à repasser



Préparation

Placer le motif sous le carré de soie et reporter les contours avec un crayon tendre. La ligne extérieure représente la limite de la toile-chassis. Puis avec des punaises, fixer la soie sur le cadre de tension.



Appliquer la cire

La cire froide est appliquée avec un pinceau sur les parties qui doivent rester blanches. Ces endroits seront protégés et n'absorbent pas de peinture. Bien veiller que les contours sont bien dessinés afin que les couleurs ne coulent pas entre-elles. Laisser sécher la cire pendant environ 1 heure.



Appliquer les couleurs

Appliquer de la peinture pour soie orange sur toute la surface du carré de soie, en allant également jusqu'aux bords. Bien couvrir avec la peinture. Mais ne pas prendre trop de peinture afin de ne pas trop mouiller le carré de soie. Puis bien laisser sécher. On peut accélérer le séchage avec un sèche-cheveux.

... on continue avec les étapes 4 à 7 ...



Appliquer la cire



4.

Maintenant on applique la cire froide sur les parties qui doivent rester orange. Puis à nouveau laisser sécher la cire pendant environ 1 heure.

Appliquer la 2ème couleur



5.

Puis on applique la couleur rouge. Dès que la couleur est bien sèche, on peut ôter la cire en la repassant.
Conseil : Bien rincer le pinceau après chaque utilisation de cire, avec de l'eau chaude !

Enlever la cire

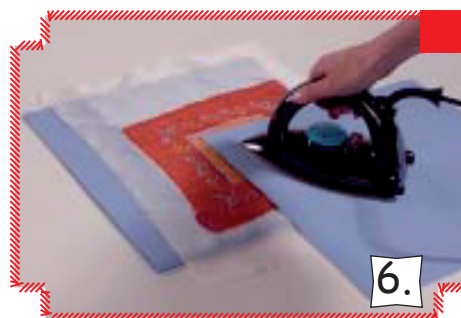

6.

Pour enlever la cire, il te faut du papier buvard (ou essuie-tout) que tu poses sur la carré de soie et avec un fer à repasser, tu repasses jusqu'à ce que toute la cire soit absorbée.

Fixer l'image

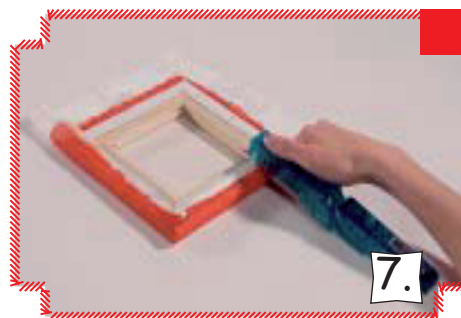

7.

Pour finir, il faut encore fixer le carré de soie sur la toile-chassis. Pour cela, tu l'agrafes. Et voilà, ton tableau est terminé et fera rêver tes invités ou pour offrir.