Moeilijkheidsgraad: eenvoudig

Benodigde tijd: ca. 2 uur

Aduis.

Styropor Mobile

Materiaal:

- Styropor ster
- Goudverf
- Nylon draad
- Schaar
- Kneeperlen (goud)
- Glasparels
- Houten ster
- Naald
- Bellen
- Heetlijmpistool
- Tang

Knutselidee

N°100.452 - Styropor-Mobile

Voor meer knutselideeën om gratis te downloaden en het benodigde materiaal en gereedschap zie: **www.aduis.com**

Werkwijze:

1. Eerst verf je je **ster** met een goed dekkende **gouden verf**. Indien nodig moet je de **ster** een tweede keer verven, zodat het wit van de ster niet meer zichtbaar is. Laat alles daarna goed drogen. **(Step 1)**

Step 1

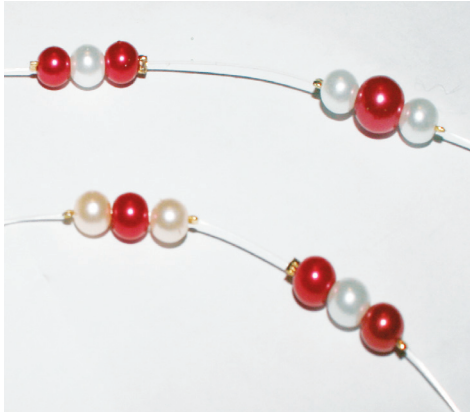

Step 2

2. Als alles goed droog is, kun je de **mobieldraden** maken: Knip drie stukjes van ongeveer 20 cm van de **nylon draad** af. Bevestig eerst de **bellen** aan de uiteinden van de draden, door de **nylon draad** door de opening van de bel te rijgen en hem vast te maken met behulp van een **kneeperl**. (Je bevestigt de **kneeperl** door hem op de draad te rijgen en vervolgens met een **tang** stevig vast te **drukken**.) De draden maak je door een **kneeperl** vast te maken, **glasparels** in het gewenste patroon te rijgen en tenslotte nog een kneeperl op de draad vast te drukken. **(Step 2)**

3. Zo werk je nu alle **3 de draden** af. Twee ervan moeten hetzelfde zijn, de middelste mag variëren. We hebben nog twee houten **gouden sterren** met behulp van een **heetlijmpistool** aan de **middelste** draad bevestigd. **(Step 3)**

Step 3

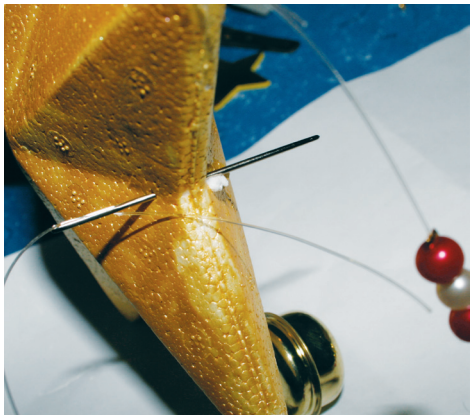

Step 4

4. Bevestig nu de draden aan de **ster**: Rijg een van de **gouden kneeperlen** op de draad en trek deze vervolgens door een **naald**. Steek dan met de **naald** door een punt van de **ster**. Het uiteinde van de **nylon draad** rijg je door de **kneeperl** en druk deze weer dicht bij de **ster** samen. Op deze manier bevestig je alle **3 draden** aan de **twee punten** van de **ster**, die bij jou aan de **onderkant** liggen. **(Step 4)**

Knutselidee

N°100.452 - Styropor-Mobile

5. Knip nu nog een stuk van de **nylon draad** (ongeveer 20 cm lang) af en bevestig dit aan de punt die van jou **af wijst** wanneer de draden naar je toe wijzen. De twee **uiteinden** van de **nylon draad** moeten later met behulp van een **kneeperl** aan elkaar worden verbonden, zodat je je mobile kunt **ophangen**. Rijg een paar **glasparels** op, deze bevestig je weer met **kneeperlen**. De twee uiteinden **verbind** je ook met elkaar door een kneeperl op de nylon draad te rijgen en vast te drukken. **(Step 5)**

Step 5

Voor meer knutselideeën om gratis te downloaden en het benodigde materiaal en gereedschap zie: **www.aduis.com**