



## Der Hund



-> Ordne die richtigen Begriffe zu:

Stopp (Absatz zwischen Stirn und Nase), Fang (Maul, Schnauze), Wamme (Kehle), Schulter, Ellbogengelenk, Vorderfuß, Hinterfuß, Kruppe, Keule (Oberschenkel und Hüftgelenk), Sprunggelenk, Widerrist (höchster Punkt der Schulter), Kniegelenk, Läufe (Beine mit Pfoten), Rute (Schwanz)

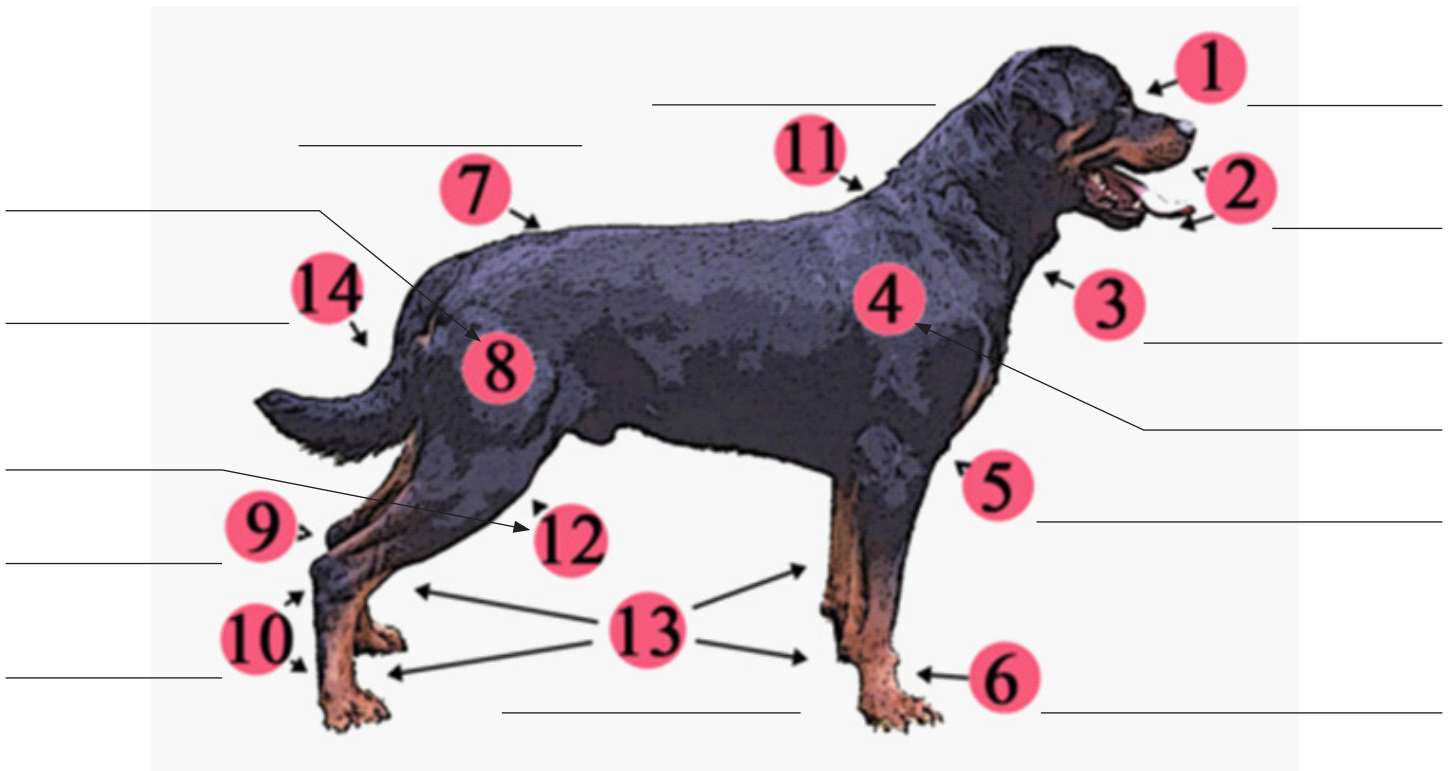

-> Kreuze die richtige Antwort an. Alle mit Ja beantworteten Fragen ergeben von oben nach unten gelesen eine Haustierrasse:

	Ja	Nein	
Hunde hören besser als Menschen.	<input type="checkbox"/>	<input type="checkbox"/>	P
Hunde können nur schwarz-weiß sehen.	<input type="checkbox"/>	<input type="checkbox"/>	A
Sie können in der Dämmerung besser sehen als wir.	<input type="checkbox"/>	<input type="checkbox"/>	U
Je länger die Schnauze, desto besser riechen die Hunde.	<input type="checkbox"/>	<input type="checkbox"/>	D
Hunde sind Allesfresser wie die Schweine.	<input type="checkbox"/>	<input type="checkbox"/>	A
Der Haushund stammt vom Wolf ab.	<input type="checkbox"/>	<input type="checkbox"/>	E
Hundenasen können unterscheiden ob der Geruch von rechts und links kommt, dadurch können sie der Spur gut folgen.	<input type="checkbox"/>	<input type="checkbox"/>	L
Hunde haben bei der Geburt bereits alle Zähne.	<input type="checkbox"/>	<input type="checkbox"/>	N