

## Een kleine notenleer

De namen van de noten:

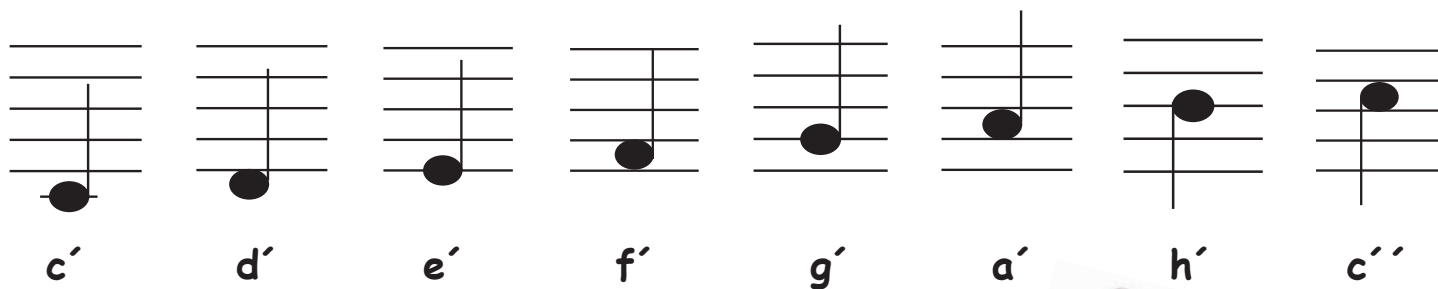

De noten sleutels:



De **solsleutel** wordt ook wel **G-sleutel** genoemd, omdat hij op de tweede lijn begint en de G aanwijst.

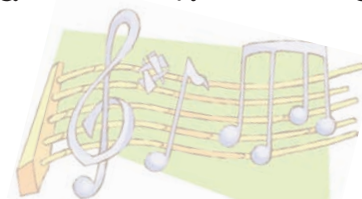

Der **fa-sleutel** wordt ook wel de **F-sleutel** genoemd, omdat hij op de vierde lijn staat en de F aanwijst. Deze sleutel wordt voor diepe stemmen en instrumenten gebruikt.



De nootwaardes:

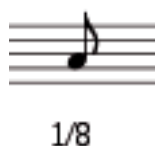

De **achtste noten/achtste rust** duren een halve tel.

De rust:



De **kwartnoten/kwart rust** duren een tel/slag.



De **halve noten/halve rust** duren 2 tellen/slagen



De **hele noog/hele rust** duurt 4 tellen/slagen.



Beantwoordt de vragen, door de letters in de juiste kolom te omcirkelen.  
Van boven naar beneden gelezen vormen de letters de oplossing!



Een kwart noot heeft een slag.

De violsleutel wordt de G-sleutel genoemd, omdat het op de 4de lijn ligt.

De hele pauze duurt 6 slagen.

De a' noot ligt tussen de 2de en 3de lijn.

De bassleutel geldt alleen voor hoge instrumenten.

Een hele noot duurt 4 slagen.

De bassleutel wort ook F-sleutel genoemd.

Een achtste pauze duur een halve slag.

De c' ligt op de 1ste lijn.

waar	niet waar
------	-----------

T	R
---	---

S	O
---	---

A	O
---	---

N	U
---	---

M	N
---	---

A	P
---	---

M	H
---	---

E	G
---	---

F	N
---	---

Oplissing: \_\_\_\_\_



De C-majeur toonladder